脳と血管の状態を、画像で確認

脳ドック

のご案内

いつもの健診に、
脳と血管のチェックを。



MRI装置

検査装置のご紹介

自分の脳を知る。
これからの健康を考える。

血圧や血糖値だけでは分からない、脳の今の状態。磁気を使って、脳の組織と血管を調べます。［1］

こんなことが、気になっていませんか。

血圧・血糖・
コレステロール
健診結果をきっかけに

ご家族の
脳卒中の経験
自分の状態も知りたい

喫煙習慣や
肥満が気になる
健康管理を見直したい

人間ドックのご予約時にご相談ください

「脳ドックを追加したい」と
お伝えください。

人間ドック追加料金（税込）

19,800円

MRI・MRA ／ 完全予約制
基本コース料金は別途必要です。

お問い合わせ電話　015-482-2241　　**申込受付**　8:30～17:00

検査の詳細・注意事項・出典は2ページをご覧ください。

脳ドックのご案内

脳の状態と、血管の変化を画像で確認。

症状のない脳梗塞や未破裂脳動脈瘤などは、検査を受けて初めて見つかることがあります。［1］

MRI

脳の組織を調べる

脳梗塞や脳腫瘍などの変化を確認します。

MRA

脳の血管を調べる

動脈瘤や血管の狭窄などを確認します。

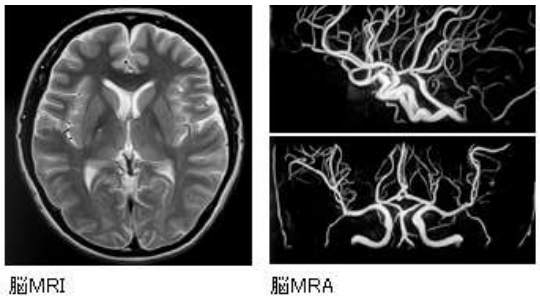

画像例：MRI（左）／ MRA（右）

> **結果を、これからの行動につなげる。**
>
> 血圧などの管理や生活習慣を見直すきっかけになります。変化が見つかった場合は、治療や経過観察について医師と相談します。［1］

ご予約から結果確認まで

01

予約・事前確認

問診票をご記入ください。体内の医療機器や金属、手術歴などは予約時にお伝えください。

02

MRI・MRA撮影

検査前に金属類などを確認します。撮影中はスタッフの案内に従ってください。

03

結果を健康管理へ

結果の説明に合わせ、生活習慣の見直しや、必要な診療・経過観察につなげます。

ご予約前にご確認ください

問診票の記入が必要です。体内の医療機器・金属、手術歴、妊娠の可能性、タトゥー・アートメイクがある方や、狭い場所が苦手な方は事前にご相談ください。検査で分からない病変もあり、異常がなくても将来の発症は否定できません。［1］

> **突然の片側の麻痺、言葉の出にくさ、激しい頭痛は119番へ。** 頭痛やしびれなどの症状が続く方は、検診を待たず診療を受けてください。［2］

お申し込みは「脳ドックを追加したい」とお伝えください。
料金・お問い合わせ欄は1ページに掲載しています。

［1］日本脳ドック学会「脳ドックとは」
［2］日本脳卒中学会「脳卒中相談窓口マニュアル」